

Nom du projet : Elaboration du PCD de la Commune de Yaho		Pays : <b>BURKINA FASO</b>
Lieu : <i>Commune</i> de Yaho		Personnel spécialisé fourni : <b>01</b> Urbaniste, 01 sociologue, 01 géographe, enquêteurs
Nom du client : <b>ADEPAC</b>		Nombre d'employés ayant participé au projet : <b>10</b>
Adresse : <b>OUAGADOUGOU</b>		Durée du projet : <b>03 mois</b>
Date de démarrage : <b>Aout 2008</b>	Date d'achèvement : <b>Octobre 2008</b>	Valeurs des services : <b>9 345 600 F CFA TTC</b>
Nom et fonction des responsables <b>Ismaël DIARRA</b>		
Descriptif projet : <b>Elaboration d'un document de planification locale (Plan Communal de Développement)</b>		
Descriptif des services rendus : <i>Bilan diagnostic, Perspectives de développement, Programmation des investissements</i>		

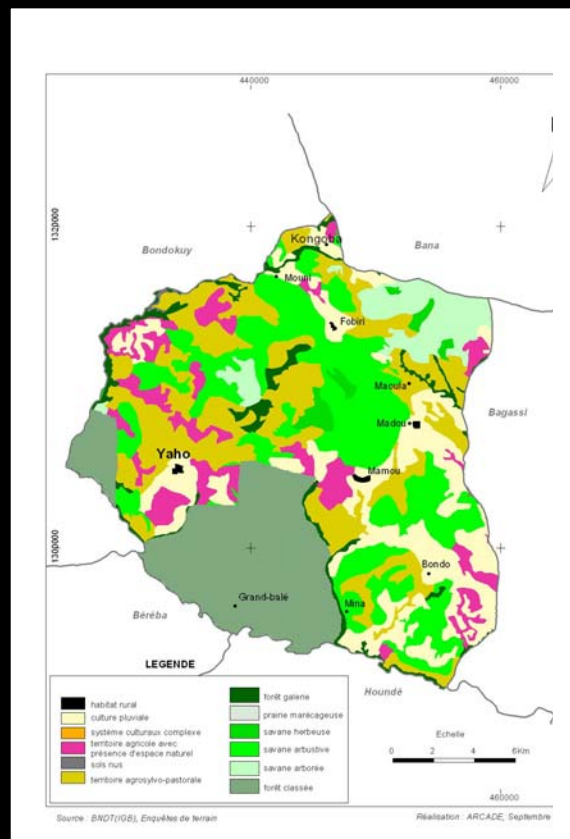
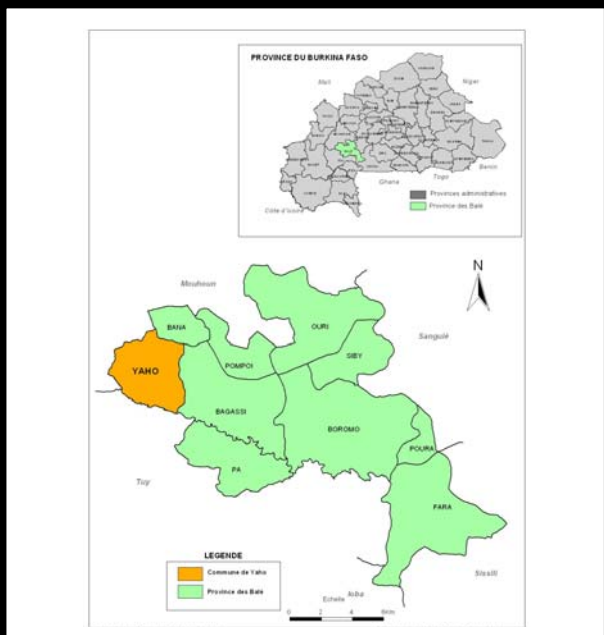

Descriptif des services rendus : **Etudes exécutées à 100%**