

Nom du projet : Elaboration du PCD de la Commune urbaine de Nouna		Pays : BURKINA FASO
Lieu : <i>Commune urbaine de Nouna</i>		Personnel spécialisé fourni : 01 Economiste, 01 Urbaniste, 01 sociologue, 01 géographe, enquêteurs
Nom du client : ADEPAC		Nombre d'employés ayant participé au projet : 14
Adresse : OUGADOUGOU		Durée du projet : 03 mois
Date de démarrage : Septembre 2009	Date d'achèvement : Novembre 2009	Valeurs des services : 12 020 000 F CFA HT
Nom et fonction des responsables Ismaël DIARRA		
Descriptif projet : Elaboration d'un document de planification locale (Plan Communal de Développement)		

Descriptif des services rendus : *Bilan diagnostique, Perspectives de développement, Programmation des investissements*

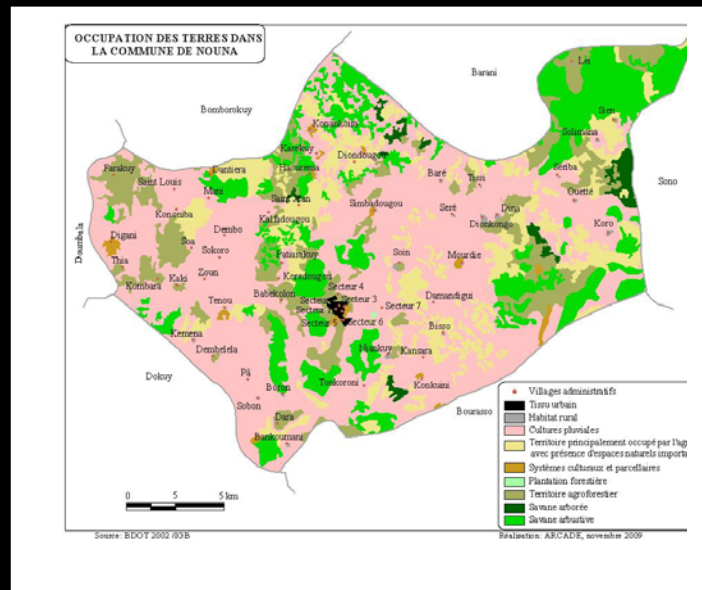
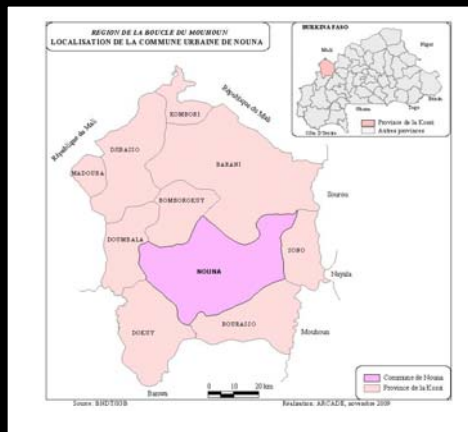

Descriptif des services rendus : **Etudes exécutées à 100%**