

Nom du projet : Elaboration du Schéma Directeur d'Aménagement et d'Urbanisme de Dori		Pays : <b>BURKINA FASO</b>
Lieu : Ville de Dori		Personnel spécialisé fourni : <b>01</b> urbanistes, <b>01</b> économiste, <b>01</b> sociologue, <b>01</b> géographe aménagiste, <b>01</b> SIG, <b>01</b> juriste foncier, <b>01</b> ingénieur VRD, <b>01</b> environnementaliste
Nom du client : Direction Générale de l'Urbanisme et des travaux Fonciers (DGUTF)		Nombre d'employés ayant participé au projet : <b>08</b>
Adresse : <b>DGUTF / OUAGADOUGOU</b>		Durée du projet : <b>12</b> mois
Date de démarrage : Novembre 2011	Date d'achèvement : Novembre 2012	Valeurs des services : <b>62 460 350 f CFA TTC</b>
Nom des consultants associés / partenaires éventuels : <b>Agence AXIALE</b>		Nombre de mois de travail des consultants associés : <b>12</b> mois

Nom et fonction des responsables  
**Ismaël DIARRA – coordination générale**  
**Coulibaly Yaya - chef de mission**

Descriptif projet : Bilan diagnostic, Perspectives de développement, Parti d'aménagement, Propositions d'aménagement et de développement, Programmation des aménagements et des équipements, Programme d'investissement prioritaire, Notice d'impact environnemental

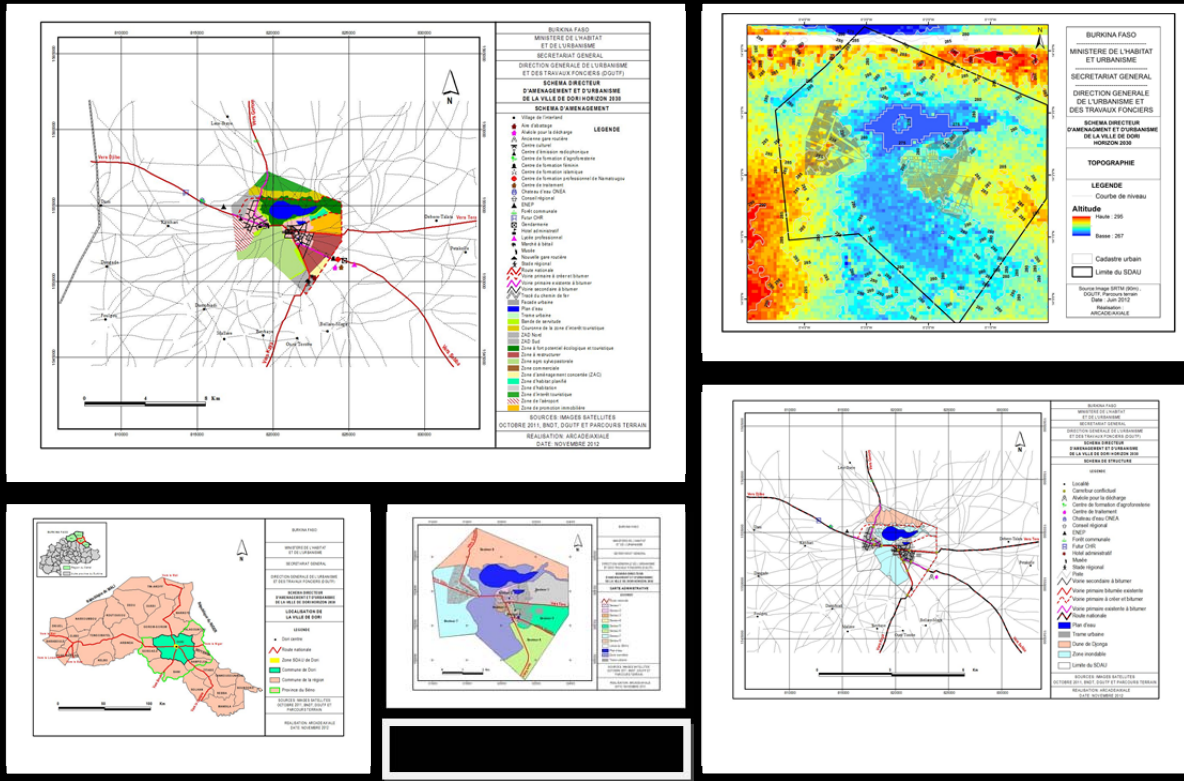

Descriptif des services rendus : **Etudes exécuté à 100%**